MAGAZINE TV DE QUERÉTARO

Información y Análisis de Actualidad Época X - Año 21

Santiago de Querétaro del 6 al 12 de enero de 2019 No. 1026

TORNEO CLAUSURA 2019

ESPECIAL GALLOS

UpTown Juriquilla

EXPERIENCE MALL

DESCUBRE

EL CENTRO COMERCIAL DE LA DIVERSIÓN

Anillo Vial
Fray Junipero Serra
Paseo de la República

@UptownJuriquilla

TORNEO CLAUSURA 2019

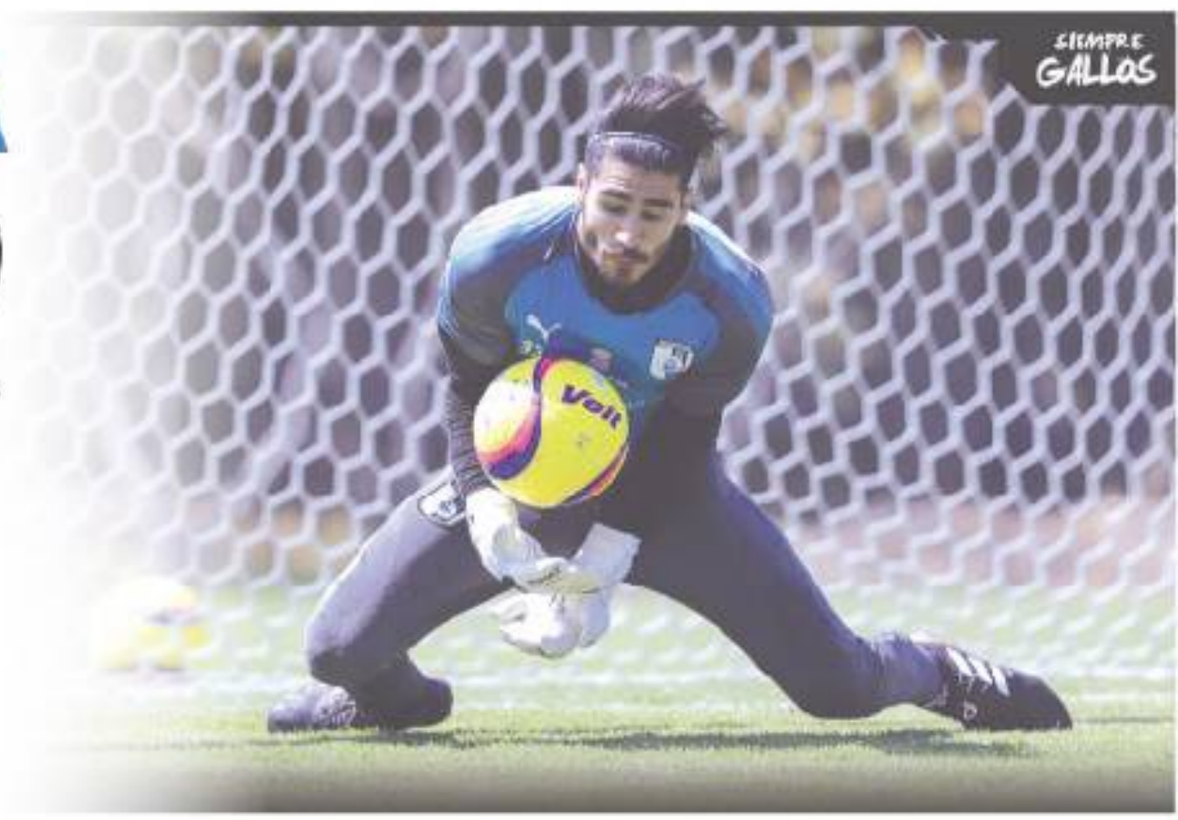

Minuto 90 Sergio Bailleres / sbailleres@yahoo.com / Twitter: @SERGIOBAILLERES

Amables lectores, arranca junto al nuevo año el Torneo Clausura 2019 con las esperanzas de aficionados, jugadores y directivos de todos los planteles. América, el campeón, pidió descanso para la jornada uno y sigue en la búsqueda de un delantero centro tras el fracaso de la contrataciones de Mauro Boselli, arreglado con el Corinthians, y de Nico Castillo, quien prefirió seguir en Europa.

El receso invernal trajo novedades a los equipos, algunas de ellas relevantes, destacándose las llegadas de jugadores que pueden marcar diferencia. Cruz Azul se hizo de Orbelin Pineda, Ángel Zaldivar, Jonathan Rodríguez de Santos y el peruano mundialista Yoshimar Yotún, delantero de buena temporada en la MLS. Rayados trajo al argentino Maxi Meza, volante ofensivo que estuvo en Rusia con la selección de Argentina. Los Tuzos de Pachuca se reforzaron con Ismael Sosa, el delantero de poca actividad en Tigres; el chileno Dávila; Moreira, guardameta campeón con Herediano y Cardona procedente de Boca Juniors; más el Aris Hernández, que regresa. Los hidalguenses lucen sólidos y listos para ser tomados en cuenta.

Toluca se desprendió de Rubens y de Vega y trajo a Emmanuel Gigliotti, goleador de Independiente de Avellaneda. Santos Laguna tiene nuevo delantero, se trata del argentino Javier Correa, y Lobos BUAP se hizo de los servicios del juvenil peruano Beto Da Silva, propiedad de Tigres. Los equipos tapatíos abrieron la chequera: en Chivas aterrizaron Dieter Villalpando, Alexis Vega, Hiram Mier, Madrigal y el defensa Tony Alfaro, nacido en México pero hecho futbolista en los Estados Unidos. Con el Atlas Jorge Segura, central colombiano encargado de poner orden en el cuadro bajo rojinegro, además de las llegadas de Santamaría y Osvaldo Martínez, jugador paraguayo de probada calidad.

León apostó por Rubens Sambueza y Puebla por el retorno de Matías Alustiza, jugador franquicia al que le sienta bien la franja. Pumas hizo pocos movimientos, apostando por su cantera, y Veracruz modificó su plantel con la llegada del técnico Siboldi y 11 nuevos jugadores, entre ellos Kazim Richards, el brasileño Bonilha y el uruguayo proveniente de Nacional Sebastián Rodríguez. Los grandes ausentes serán Tiago Volpi, quien ya fue presentado por el Sao Paulo de Brasil, y el gran goleador Mauro Boselli, refuerzo de Corinthians. Los dos sin lugar a dudas grandes figuras de la Liga MX, referentes en Querétaro y León que sin duda los extrañarán.

El torneo no tendrá jornadas dobles y solo una fecha FIFA en marzo, con cambios de horario en dos o tres fechas de local para todos los equipos por motivos de programación de las televisoras. Acá en casa, hasta el momento de escribir estas líneas, un día antes de arrancar el torneo, Gallos Blancos se desprendió del ya mencionado Volpi, además de Mier, Edson Puch, el portero Cárdenas y Paul Uscanga. Llegaron a vestirse de azul y negro el delantero africano Aké Loba, proveniente del futbol peruano cuyas virtudes son la velocidad y la definición. El otro refuerzo es el juvenil Daniel Lajud, una de las joyas de la cantera de Rayados que viene a préstamo por seis meses sin opción a compra; se trata de un volante ofensivo con buena llegada a gol.

Continúa en la p. 04

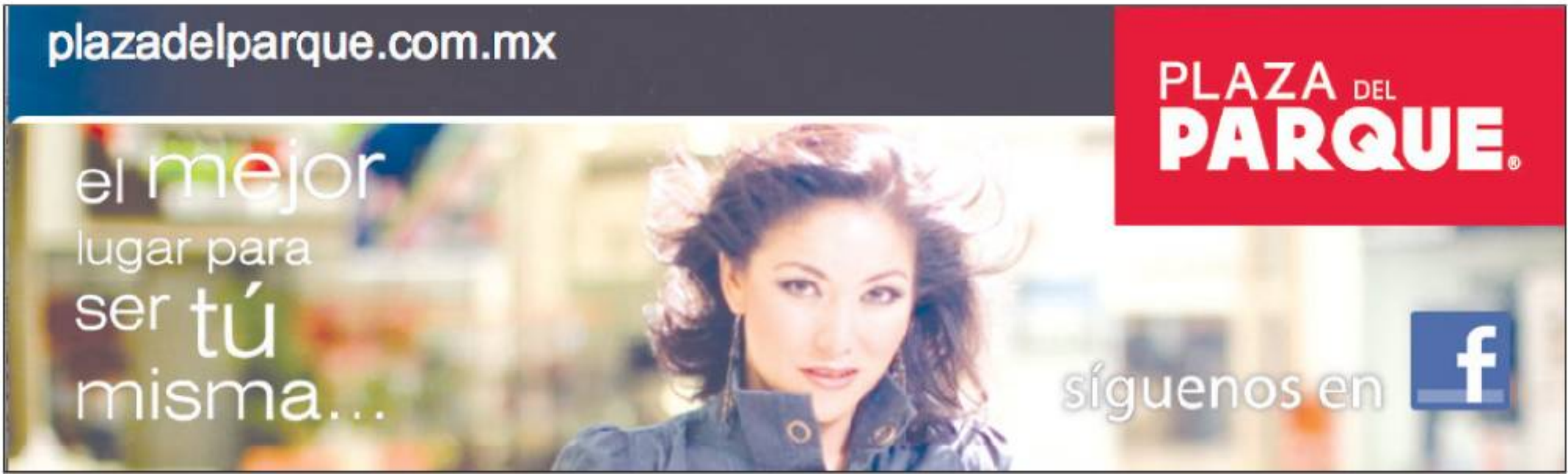

Viene de la p. 03

La portería será encomendada a Gil Alcalá, arquero que esperó con trabajo y paciencia la salida de Volpi pero que también tuvo en el brasileño a un gran maestro siempre con buenas referencias para el número 33, que ahora tendrá la oportunidad y la gran responsabilidad de custodiar el arco queretano. Los Gallos deberán confiar en su estilo de juego que ya manifestaron desde el torneo anterior. En el cuadro bajo hay variantes importantes con Romo, Novaretti, George, Samudio, el colombiano Pérez y Milke; en la media cancha Güemez es el muro de contención que deberá ser arropado por Arellano, que debe dar el estirón, y Marcel, en su segundo torneo en Primera. Jimy Gómez, Cortizo y Paolo Yrizar deberán tomar el peso específico del equipo que los vio debutar como canteranos y que hoy requiere de ellos como figuras consolidadas.

Adelante Keko Villalba será el orquestador, el generador de juego que surta de balones a Sanvezzo si se queda, a Britos, Loba, Lajud y Stum, de quien urgen los goles. En la madurez de su carrera Erbin Trejo puede asumir el liderazgo del vestidor, Gael Acosta manifestarse como un recambio confiable y el caso de César Augusto Dos Santos sigue siendo una incógnita que no tuvo minutos ni en Liga ni en Copa; hoy, más adaptado al entorno y con trabajo de pretemporada se espera sea un elemento de verdadero apoyo, como corresponde a un jugador foráneo. La Directiva sigue buscando un refuerzo extranjero para apuntalar el medio campo del equipo.

Será un torneo complicado en el cual mi pronóstico le da 25 puntos al cuadro de Rafael Puente para buscar un lugar en liguilla en el séptimo u octavo lugar y una actuación destacada en la Copa donde en fase de grupos debe sumar la totalidad de los puntos al compartir grupo frente a rivales del Ascenso como son Dorados y Zacatepec, para en la segunda fase recibir los juegos de eliminación directa como local. Gallos deberá ser fuerte de local y de visita pelear en todas las plazas fieles a la idea de juego de su entrenador.

En Magazine TV estaremos semana a semana con el análisis previo de los juegos y yo los espero con la narración de los partidos como local en el 94.7 de FM. Que sea una gran temporada libre de incidentes y lesiones, a la afición queretana nada nos puede quitar el sueño de lograr cosas imortantes acompañando a nuestro equipo.

S U M A R I O

03 **Minuto 90** · Sergio Bailleres
06 **Calendario Torneo Apertura 2019** · Redacción
08 **La Pantalla - Recomendaciones Cine** · Garufa
09 **Lo más visto en la semana** · andresestevez.mx
10 **Ninfas y hadas** · Mónica Olguín

DIRECTORIO
EDITOR: FELIPE NAVA MENDOZA
DISEÑO GRÁFICO: JONATHAN LIKÁ
CORRECCIÓN DE ESTILO: FRANCISCO GARRIDO
FOTOGRAFÍA: MAGAZINE MULTIMEDIA

DIRECTOR GENERAL: JOSÉ ANDRÉS ESTÉVEZ NIETO
SUBDIRECTOR GENERAL: SALVADOR CASTILLO
COORDINADOR DEL CONSEJO EDITORIAL: JOAQUÍN CÓRDOVA
PUBLICIDAD: JAEN PUBLICIDAD, TEL.: (442) 223 48 15
e-mail: magazinedeqro@gmail.com

MAGAZINE DE QUERÉTARO
Información, Reflexión y Análisis, es una publicación semanal, editada por LONTANANZA.
Luis Vega y Monroy 409 int.12, Santiago de Querétaro, Querétaro. Tel./Fax: 223 56 31,
todos los registros en trámite. Derechos Reservados (Copyright).
Prohibida la reproducción total o parcial del contenido o del material gráfico sin la autorización por escrito de los editores. Las opiniones vertidas en los artículos son responsabilidad de los autores. Tiraje 20,000 Ejemplares
Comentarios y sugerencias de esta publicación al e-mail: magazinecomentarios@gmail.com

Este programa es de carácter público, no es patrocinado ni promovido por ningún partido político y sus recursos provienen de los ingresos que aportan todos los contribuyentes. Está prohibido el uso de este programa con fines políticos, electorales, de lucro y otros distintos a los establecidos. Quien haga uso indebido de los recursos de este programa deberá ser denunciado y sancionado de acuerdo con la ley aplicable y ante la autoridad competente.

CALENDARIO

CLAUSURA 2019

LIGA BBVA BANCOMER MX

JORNADA 1

VIERNES 4 DE ENERO		7PM
VIERNES 4 DE ENERO		9PM
SÁBADO 5 DE ENERO		5PM
SÁBADO 5 DE ENERO		5PM
SÁBADO 5 DE ENERO		7PM
SÁBADO 5 DE ENERO		9PM
DOMINGO 6 DE ENERO		12PM
DOMINGO 6 DE ENERO		4PM
MARTES 5 DE ABRIL		P

JORNADA 2

VIERNES 11 DE ENERO		7PM
VIERNES 11 DE ENERO		9PM
SÁBADO 12 DE ENERO		5PM
SÁBADO 12 DE ENERO		7PM
SÁBADO 12 DE ENERO		7PM
SÁBADO 12 DE ENERO		9PM
SÁBADO 12 DE ENERO		9PM
DOMINGO 13 DE ENERO		12PM
DOMINGO 13 DE ENERO		6PM

JORNADA 3

VIERNES 18 DE ENERO		7PM
VIERNES 18 DE ENERO		9PM
SÁBADO 19 DE ENERO		5PM
SÁBADO 19 DE ENERO		7PM
SÁBADO 19 DE ENERO		9PM
DOMINGO 19 DE ENERO		12PM
DOMINGO 19 DE ENERO		4PM
DOMINGO 19 DE ENERO		6PM
DOMINGO 19 DE ENERO		8PM

AV. FRAY LUIS DE LEÓN #

LAS GLORIA
GA

RESERVA
2 46 08 42

¡LA CASA DEL

JORNADA 10

VIERNES 8 DE MARZO		7PM
VIERNES 8 DE MARZO		9PM
SÁBADO 9 DE MARZO		5PM
SÁBADO 9 DE MARZO		7PM
SÁBADO 9 DE MARZO		7PM
SÁBADO 9 DE MARZO		9PM
SÁBADO 9 DE MARZO		9PM
DOMINGO 10 DE MARZO		12PM
DOMINGO 10 DE MARZO		4PM

JORNADA 11

VIERNES 15 DE MARZO		7PM
VIERNES 15 DE MARZO		9PM
SÁBADO 16 DE MARZO		5PM
SÁBADO 16 DE MARZO		7PM
SÁBADO 16 DE MARZO		9PM
SÁBADO 16 DE MARZO		9PM
DOMINGO 17 DE MARZO		12PM
DOMINGO 17 DE MARZO		6PM
DOMINGO 17 DE MARZO		8PM

JORNADA 12

VIERNES 29 DE MARZO		7PM
VIERNES 29 DE MARZO		9PM
SÁBADO 30 DE MARZO		5PM
SÁBADO 30 DE MARZO		7PM
SÁBADO 30 DE MARZO		7PM
SÁBADO 30 DE MARZO		9PM
SÁBADO 30 DE MARZO		9PM
DOMINGO 31 DE MARZO		12PM
DOMINGO 31 DE MARZO		4PM

JORNADA 13

VIERNES 5 DE ABRIL		7PM
VIERNES 5 DE ABRIL		9PM
SÁBADO 6 DE ABRIL		5PM
SÁBADO 6 DE ABRIL		7PM
SÁBADO 6 DE ABRIL		7PM
SÁBADO 6 DE ABRIL		9PM
SÁBADO 6 DE ABRIL		9PM
DOMINGO 7 DE ABRIL		12PM
DOMINGO 7 DE ABRIL		6PM

JORNADA 14

VIERNES 12 DE ABRIL		7PM
VIERNES 12 DE ABRIL		9PM
SÁBADO 13 DE ABRIL		5PM
SÁBADO 13 DE ABRIL		7PM
SÁBADO 13 DE ABRIL		9PM
SÁBADO 13 DE ABRIL		9PM
DOMINGO 14 DE ABRIL		12PM
DOMINGO 14 DE ABRIL		4PM
DOMINGO 14 DE ABRIL		6PM

JORNADA 15

VIERNES 19 DE ABRIL		9PM
VIERNES 19 DE ABRIL		9PM
SÁBADO 20 DE ABRIL		5PM
SÁBADO 20 DE ABRIL		5PM
SÁBADO 20 DE ABRIL		7PM
SÁBADO 20 DE ABRIL		7PM
SÁBADO 20 DE ABRIL		9PM
DOMINGO 21 DE ABRIL		12PM
DOMINGO 21 DE ABRIL		6PM

JORNADA 4

VIERNES 25 DE ENERO	7PM
VIERNES 25 DE ENERO	9PM
SÁBADO 26 DE ENERO	5PM
SÁBADO 26 DE ENERO	5PM
SÁBADO 26 DE ENERO	7PM
SÁBADO 26 DE ENERO	9PM
DOMINGO 27 DE ENERO	12PM
DOMINGO 27 DE ENERO	4PM
DOMINGO 27 DE ENERO	6PM

JORNADA 5

VIERNES 1 DE FEBRERO	7PM
VIERNES 1 DE FEBRERO	9PM
SÁBADO 2 DE FEBRERO	5PM
SÁBADO 2 DE FEBRERO	7PM
SÁBADO 2 DE FEBRERO	7PM
SÁBADO 2 DE FEBRERO	9PM
DOMINGO 3 DE FEBRERO	12PM
DOMINGO 3 DE FEBRERO	4PM
LUNES 4 DE FEBRERO	8PM

JORNADA 6

VIERNES 8 DE FEBRERO	7PM
VIERNES 8 DE FEBRERO	9PM
SÁBADO 9 DE FEBRERO	5PM
SÁBADO 9 DE FEBRERO	5PM
SÁBADO 9 DE FEBRERO	7PM
SÁBADO 9 DE FEBRERO	7PM
SÁBADO 9 DE FEBRERO	9PM
DOMINGO 10 DE FEBRERO	12PM
DOMINGO 10 DE FEBRERO	6PM

JORNADA 7

VIERNES 15 DE FEBRERO	7PM
VIERNES 15 DE FEBRERO	9PM
VIERNES 15 DE FEBRERO	9PM
VIERNES 15 DE FEBRERO	5PM
SÁBADO 16 DE FEBRERO	7PM
SÁBADO 16 DE FEBRERO	7PM
SÁBADO 16 DE FEBRERO	9PM
DOMINGO 17 DE FEBRERO	12PM
DOMINGO 17 DE FEBRERO	4PM

JORNADA 8

JUEVES 22 DE FEBRERO	7PM
JUEVES 22 DE FEBRERO	9PM
SÁBADO 23 DE FEBRERO	5PM
SÁBADO 23 DE FEBRERO	7PM
SÁBADO 23 DE FEBRERO	7PM
SÁBADO 23 DE FEBRERO	9PM
SÁBADO 23 DE FEBRERO	9PM
DOMINGO 24 DE FEBRERO	12PM
DOMINGO 24 DE FEBRERO	6PM

JORNADA 9

VIERNES 1 DE MARZO	7PM
VIERNES 1 DE MARZO	9PM
VIERNES 1 DE MARZO	9PM
VIERNES 1 DE MARZO	5PM
SÁBADO 2 DE MARZO	7PM
SÁBADO 2 DE MARZO	7PM
SÁBADO 2 DE MARZO	9PM
DOMINGO 3 DE MARZO	12PM
DOMINGO 3 DE MARZO	4PM

3071 PLAZA CENTRO SUR

AS DEL LLO
esde
50
orte-Cantina

AFICIONADO!

JORNADA 16

VIERNES 26 DE ABRIL	7PM
VIERNES 26 DE ABRIL	9PM
SÁBADO 27 DE ABRIL	5PM
SÁBADO 27 DE ABRIL	7PM
SÁBADO 27 DE ABRIL	7PM
SÁBADO 27 DE ABRIL	9PM
DOMINGO 28 DE ABRIL	12PM
DOMINGO 28 DE ABRIL	4PM
DOMINGO 28 DE ABRIL	6PM

JORNADA 17

VIERNES 3 DE MAYO	9PM
SÁBADO 4 DE MAYO	5PM
SÁBADO 4 DE MAYO	7PM
SÁBADO 4 DE MAYO	7PM
SÁBADO 4 DE MAYO	9PM
SÁBADO 4 DE MAYO	9PM
SÁBADO 4 DE MAYO	9PM
SÁBADO 4 DE MAYO	9PM
DOMINGO 28 DE ABRIL	6PM

LIGUILLA

CUARTOS DE FINAL

vs.	vs.
vs.	vs.
vs.	vs.
vs.	vs.
IDA 8 Y 9 DE MAYO	VUELTA 11 Y 12 DE MAYO

SEMIFINALES

vs.	vs.
vs.	vs.
IDA 15 Y 16 DE MAYO	VUELTA 18 Y 19 DE MAYO

GRAN FINAL

vs.	vs.
IDA 23 DE MAYO	VUELTA 26 DE MAYO

CAMPEÓN

LA PANTALLA

Cinemex Constituyentes Km.3 Carretera Libre a Celaya, Col. Ejidos Los Olvera Corregidora, Qro. Tel. 01 800 7108 888

Mala ★ Regular ★ ★ Buena ★ ★ ★ Excelente ★ ★ ★ ★

Perfectos desconocidos

"Perfectos Desconocidos" es la delirante historia de siete mejores amigos, quienes se reúnen para una velada durante un eclipse lunar. Eva y Antonio son los anfitriones, ella propone un juego en el cual todos deberán leer en voz alta los mensajes y atender las llamadas que reciban en sus móviles durante la cena. ¿Qué sucederá al jugar con las personas que mejor se conocen en el mundo? ¿O será que sean un grupo de perfectos desconocidos?

Director: Manolo Caro
Reparto: Cecilia Suárez, Bruno Bichir, Mariana Treviño, Ana Claudia Talancón, Manuel Garcia Rulfo
Género: Comedia

Creed II: Defendiendo el legado

Adonis Creed se debate entre las obligaciones personales y el entrenamiento para su próxima gran pelea, con el desafío de su vida por delante. Enfrentarse a un oponente que tiene vínculos con el pasado de su familia solo intensifica su inminente batalla en el ring.

Director: Steven Caple Jr. / **Reparto:** Michael B. Jordan, Sylvester Stallone, Tessa Thompson, Dolph Lundgren / **Género:** Drama

Máquinas Mortales

Miles de años después de la destrucción de la civilización por un cataclismo, la humanidad se ha adaptado y, ahora, existen gigantescas ciudades en movimiento que vagan por la tierra sobre enormes ruedas absorbiendo a los pueblos más pequeños para obtener recursos.

Director: Christian Rivers / **Reparto:** Hugo Weaving, Hera Hilmar, Robert Sheehan, Jihae / **Género:** Ciencia ficción

Spider-Man: Un nuevo universo

Miles Morales, un adolescente de Brooklyn, y las ilimitadas posibilidades del nuevo universo de Spider-Man, donde más de uno puede llevar máscara.

Director: Bob Persichetti, Peter Ramsey / **Género:** Animación

El regreso de Mary Poppins

Musical secuela de "Mary Poppins" (1964), protagonizada por Emily Blunt y el ganador del Premio Tony, Lin-Manuel Miranda.

Director: Rob Marshall / **Reparto:** Emily Blunt, Colin Firth, Lin-Manuel Miranda, Meryl Streep / **Género:** Fantasía

Somos campeones

Marco, un entrenador profesional de baloncesto, se encuentra un día en medio de una crisis personal, entrenando a un equipo compuesto por personas con discapacidad intelectual. Lo que comienza como un problema se acaba convirtiendo en una lección de vida.

Director: Javier Fesser / **Reparto:** Javier Gutiérrez, Juan Margallo, Luisa Gavasa, Jesús Vidal / **Género:** Comedia

Aquaman

Arthur Curry se entera de que es el heredero del reino submarino de la Atlántida. Así se convertirá en Aquaman, el emperador de Atlantis, comprometido a defender todo el planeta, tanto en la tierra como en los mares.

Director: James Wan / **Reparto:** Jason Momoa, Amber Heard, Patrick Wilson, Willem Dafoe / **Género:** Sci-Fi

LO MÁS VISTO EN LA SEMANA

andresestevez.mx

2019. Que este sea un año de mucho éxito, salud, paz y felicidad les deseamos todo el equipo de Magazine de Querétaro y andresestevez.mx

QUERETANO. El ministro Arturo Zaldívar Lelo de Larrea fue elegido para presidir la Suprema Corte de Justicia de la Nación

DESABASTO. El año nuevo no solo trajo consigo el aumento a las gasolinas, sino además un importante desabasto de combustible en cuando menos 70 estaciones de servicio de Pemex al cierre de esta edición

SAQUEO. Varias piezas de la costosa maqueta han desaparecido, la millonaria instalación en la Alameda Hidalgo fue saqueada y las autoridades desconocen qué acciones tomarán para repararla

GALLOS. Los "plumíferos" están listos para arrancar este sábado el torneo Clausura 2019. Para muchos la ausencia de Tiago Volpi en la portería marcará una diferencia importante; Gil Alcalá tiene la estafeta para cuidar el arco. Además de una nueva apuesta en el ataque plumífero con la contratación del marfileño Aké Arnaud Loba primer jugador africano en la historia de Gallos Blancos

CONSEJOS DE MÓNICA OLGUÍN
PARA ELEGIR UN ESTILO SALUDABLE 2019

Ninfas y hadas

Mónica Olguín monica_olguin@hotmail.com

Referirnos a la dieta de Angélica María o la de la luna como dietas de moda es totalmente obsoleto; ahora hay cientos de dietas novedosas, como la paleo, Dunkan, ceto, Adkins, zona, disociadas como antidieta, detox, veganas, del helado de vainilla, la manzana, de toronja, del plátano, etc. Ahora todas ellas disponibles en internet y cualquiera puede utilizarlas, pero déjame hablarte de sus ventajas y desventajas antes de que las utilices.

Ventajas:
-Excluyen alimentos muy calóricos, poco nutritivos como pastelillos y botanas.
-Aportan menos calorías de las que generalmente se consumen.
-Todas bajan en peso, al inicio.

Desventajas:
-Excluyen grupos de alimentos, muchas se convierten en sofisticadas y poco seguibles, casi todas son para una semana.
-Juegan con el equilibrio de macronutrimentos: carbohidratos, proteínas y grasas, lo que no favorecen la salud.
-No puedes seguirlas mucho tiempo, no promueven hábitos de alimentación adecuados.
-Pierdes agua y músculo, no grasa, por eso favorecen el rebote, recuperas lo perdido más y un poco más.
-Dejas la dieta, vuelves a comer mal. Tomás otra dieta, vuelves a lo malo y así se crea un círculo vicioso inapropiado.

La mayoría de estas dietas recomiendan estar con un especialista antes de hacerlas, pero pienso que estas sugerencias son tan poco efecivas, como las de las cajetillas de cigarros, que dicen que el producto que contienen es nocivo para la salud, pero quien las compra ni siquiera se molestan en ver la acotación.

Un verdadero nutriólogo se dedicará a fomentar buenos hábitos de alimentación y modificar creencias inconvenientes para la salud. Con paciencia, de manera personalizada, conociendo al paciente para adecuar las recomendaciones a sus necesidades y sobre todo con criterio, que da flexibilidad para hacer de estas sugerencias un estilo de vida saludable. Me asombra que haya quien sube datos como peso, talla y edad a algún programa que paga en línea y obtiene una receta monótona y cuadriculada para adelgazar por el mismo costo de una consulta profesional de nutriólogo certificado.

No sigamos el camino ancho y fácil, que tendrá mucho más consecuencias indeseables que las del camino estrecho y recto de con resultados satisfactorios continuos. Este nuevo año no seamos víctimas de las dietas de moda, toma el camino más difícil pero de satisfacción permanente: yo y muchos otros nutriólogos profesionales te esperamos para una consulta personal, individualizada, profesional, ética, accesible y redituable económicamente hablando.

Para mí también tiene su chiste mantenerme delgada, mi trabajo me cuesta, pero es muy satisfactorio continuar saludable y satisfecha del cuerpo que Dios me dio y me encomendó cuidar como templo de lo sagrado, de Él mismo.

Prueba un proyecto completo de salud. Llámame al 2230166.

¡ES TU GRAN OPORTUNIDAD!

Sábado 19 de Enero de 2019 a las 23:20 hrs.

GRAN INICIO 2019

HONDA BR-V

Por cada $400 pesos m.n. cargados y agotados en la tarjeta de juego, todos los días durante el periodo de la promoción, obtén un boleto para participar; recibe 2 boletos para participar Domingo y Lunes de 19:00 hrs. a 21:00 hrs.

Av. Paseo Constituyentes No. 128, El Pueblito.

SÍGUENOS Y RECIBE NUESTRAS PROMOCIONES

Permiso otorgado por la Secretaría de Gobernación con el número 201806638PE00 / PERMISO SEGOB DGAJE/SCEVF/P 01/2006 DE FECHA 7 DE FEBRERO DE 2006.

Boleto personal e intransferible. Sólo podrán participar mayores de edad. Los juegos con apuesta están prohibidos para menores de edad. Juega responsablemente y con el principal propósito de entretenimiento, diversión y esparcimiento. Indispensable mostrar identificación oficial vigente con fotografía y firma expedida por una Autoridad Federal, Estatal o Municipal y tarjeta de juego del cliente; para el caso de extranjeros, Pasaporte expedido en su país de origen, y/o Documento oficial expedido por el Instituto Nacional de Migración y tarjeta de juego del cliente. Vigencia del 26 de octubre de 2018 al 19 de enero de 2019. Casino Winland® Querétaro se reserva el derecho de modificar y/o cancelar sin previo aviso. Consulta las bases dentro del establecimiento. Av. Paseo Constituyentes No. 1285, local A-1. Colonia El Pueblito. C.P. 76900. Corregidora, Querétaro.

Winland
CASINO

PREDIAL 2019

El Marqués
HECHOS QUE TRANSFORMAN

El Marqués
Gobierno Municipal
2018-2021

EN EL MARQUÉS

APROVECHA LOS DESCUENTOS

SEGURO PARA TU VIVIENDA
ROBO, INCENDIO E INUNDACIÓN

20% ENERO

8% FEBRERO

MAYORES INFORMES: (442) 234.57.78 • www.elmarques.gob.mx

"Este programa es de carácter público, no es patrocinado ni promovido por ningún partido político y sus recursos provienen de los impuestos que pagan todos los contribuyentes. Está prohibido el uso de este programa con fines políticos, electorales, de lucro y otros distintos a los establecidos. Quien haga uso indebido de los recursos de este programa deberá ser denunciado y sancionado de acuerdo con la ley aplicable y ante la autoridad."